

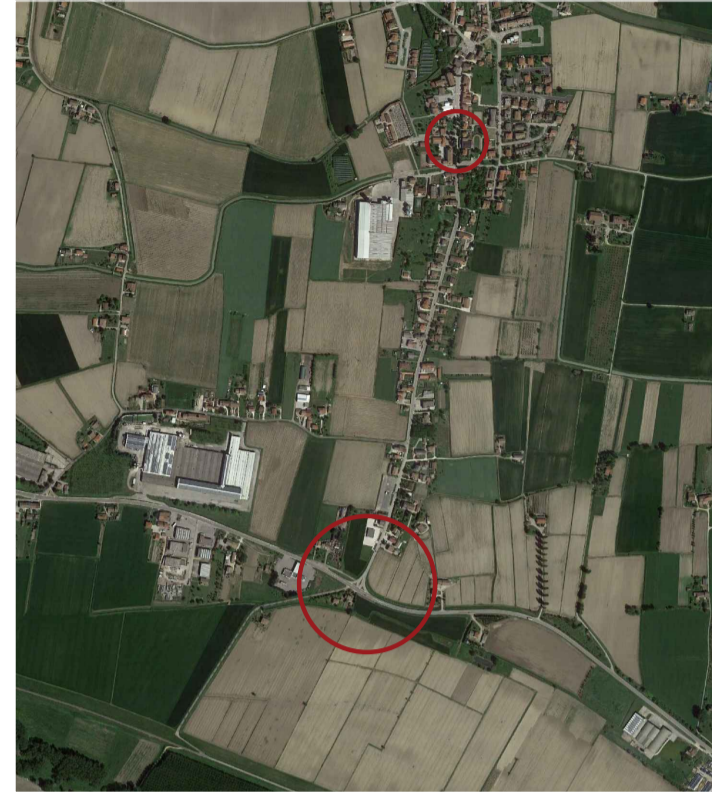

Regione Veneto
Provincia di Rovigo
COMUNE DI SALARA

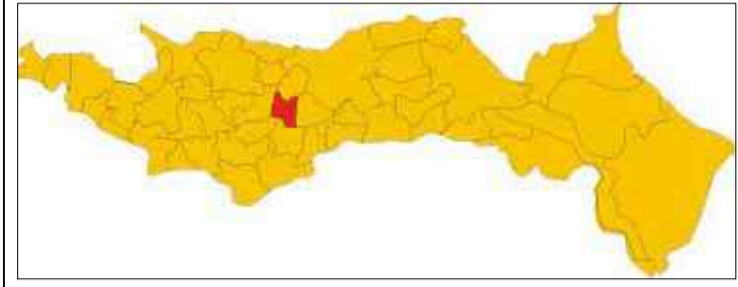

REALIZZAZIONE DI UNA ROTATORIA TRA LA S.R. 6 - S.P. 1 E LA STRADA COMUNALE VIA BOSCO PAPINO CON MESSA IN SICUREZZA - VIABILITA' INTERNA, TRATTO DI VIA ROMA

PROGETTO ESECUTIVO

ELABORATO
5.5.f SEZIONI STATO DI FATTO E STATO DI PROGETTO - SEZ. 11 - 13

IL SINDACO

IL TECNICO INCARICATO
ARCH. SILVIA LEZZIERO

COLLABORAZIONE:
STUDIO DI INGEGNERIA
PATS S.R.L.



IL RESPONSABILE
DEL PROCEDIMENTO

RILIEVO PLANO-ALTIMETRICO Scala 1:500 PROFILO LONGITUDINALE

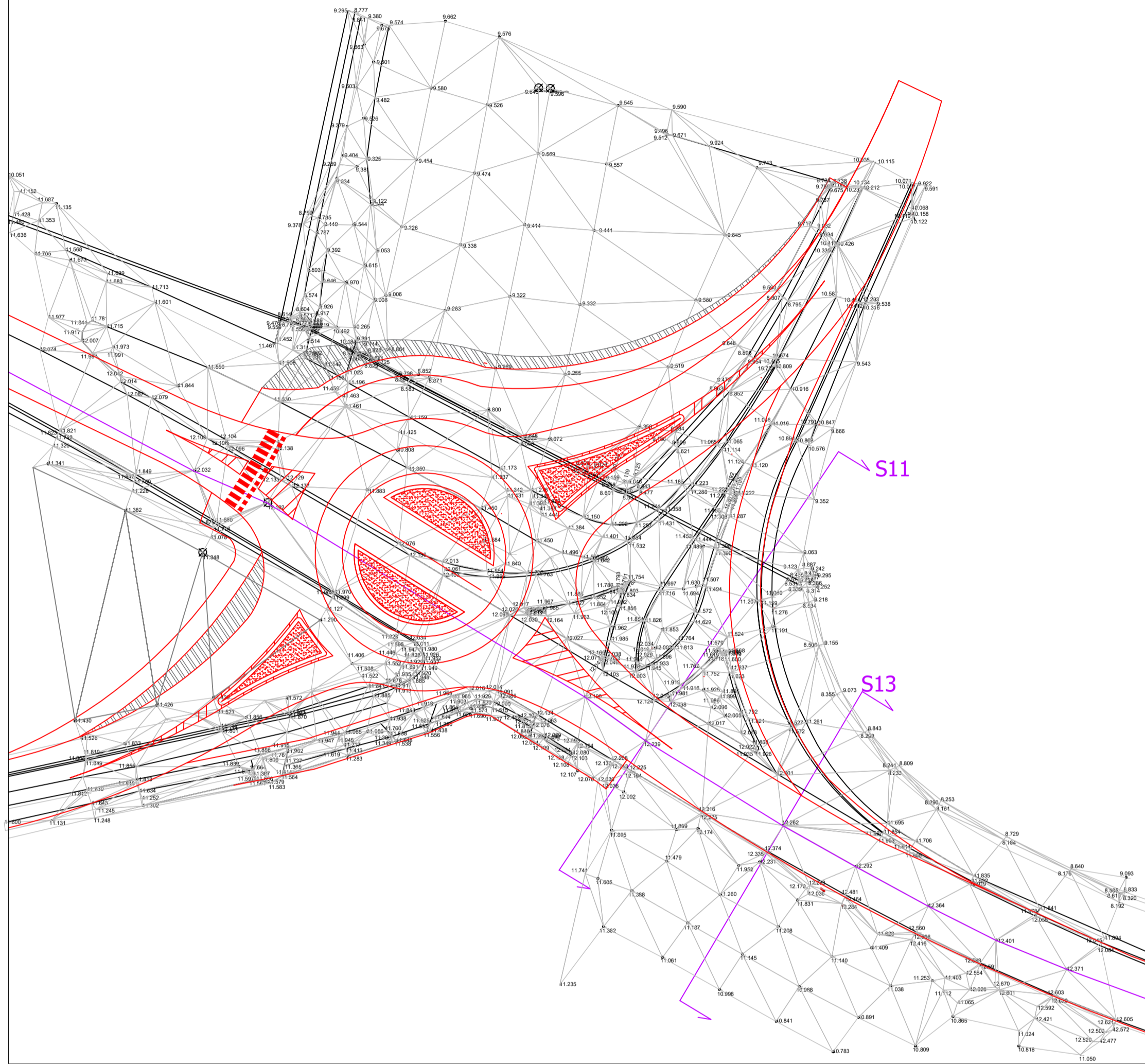

PLANIMETRIA SEZIONI Scala 1:1000

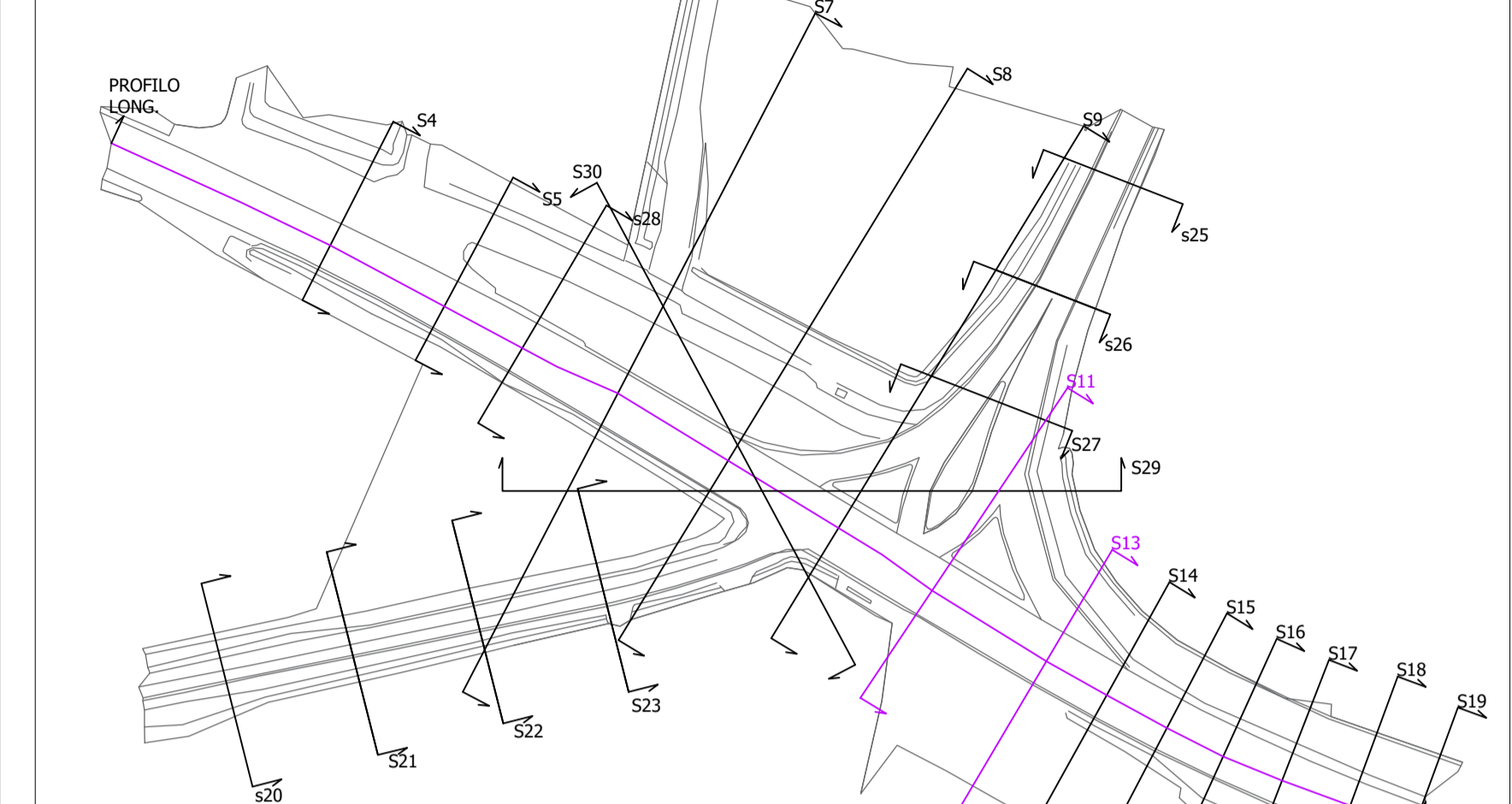

STATO DI FATTO

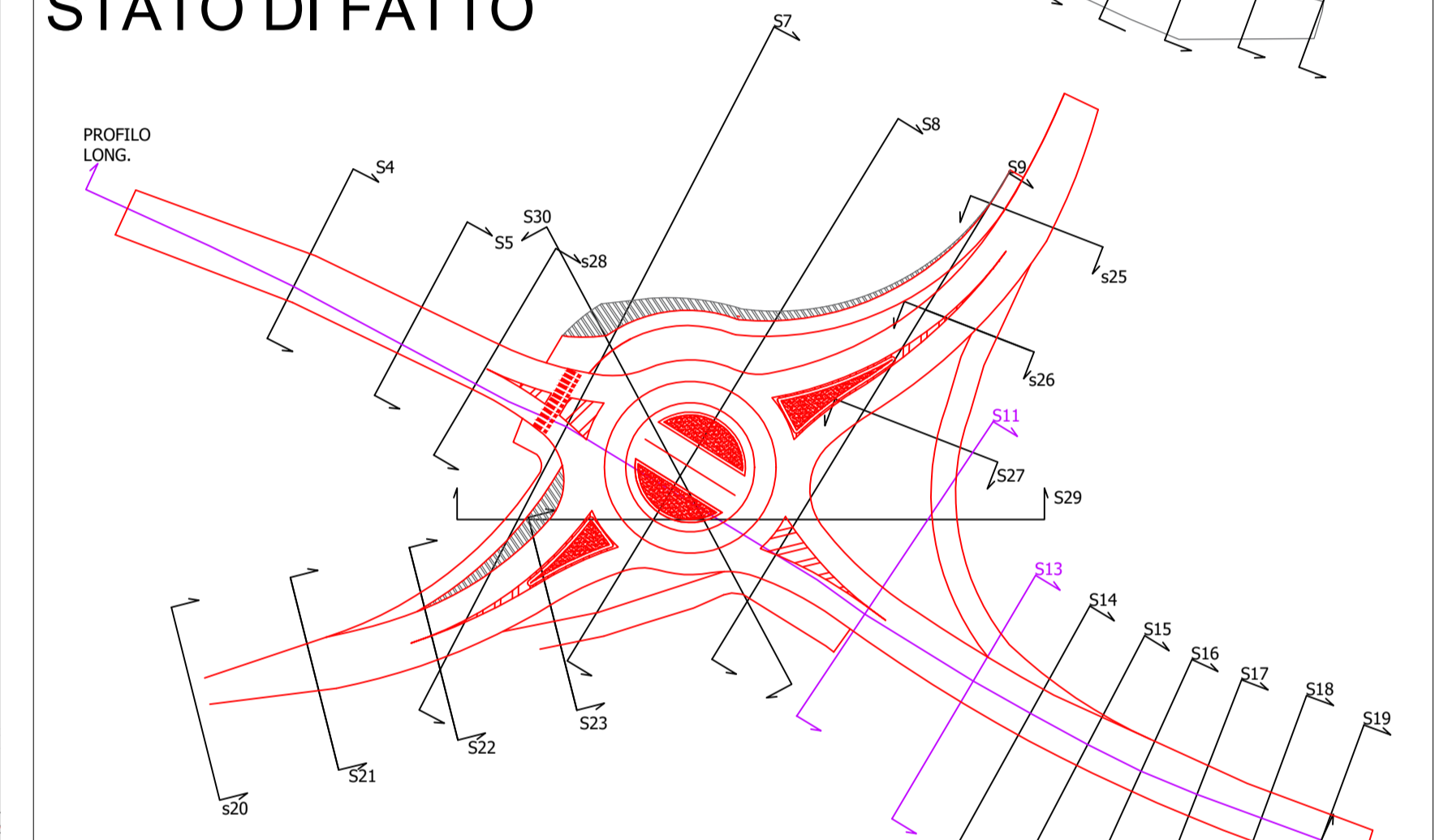

STATO DI PROGETTO



SEZ. S11 - Scala 1:200

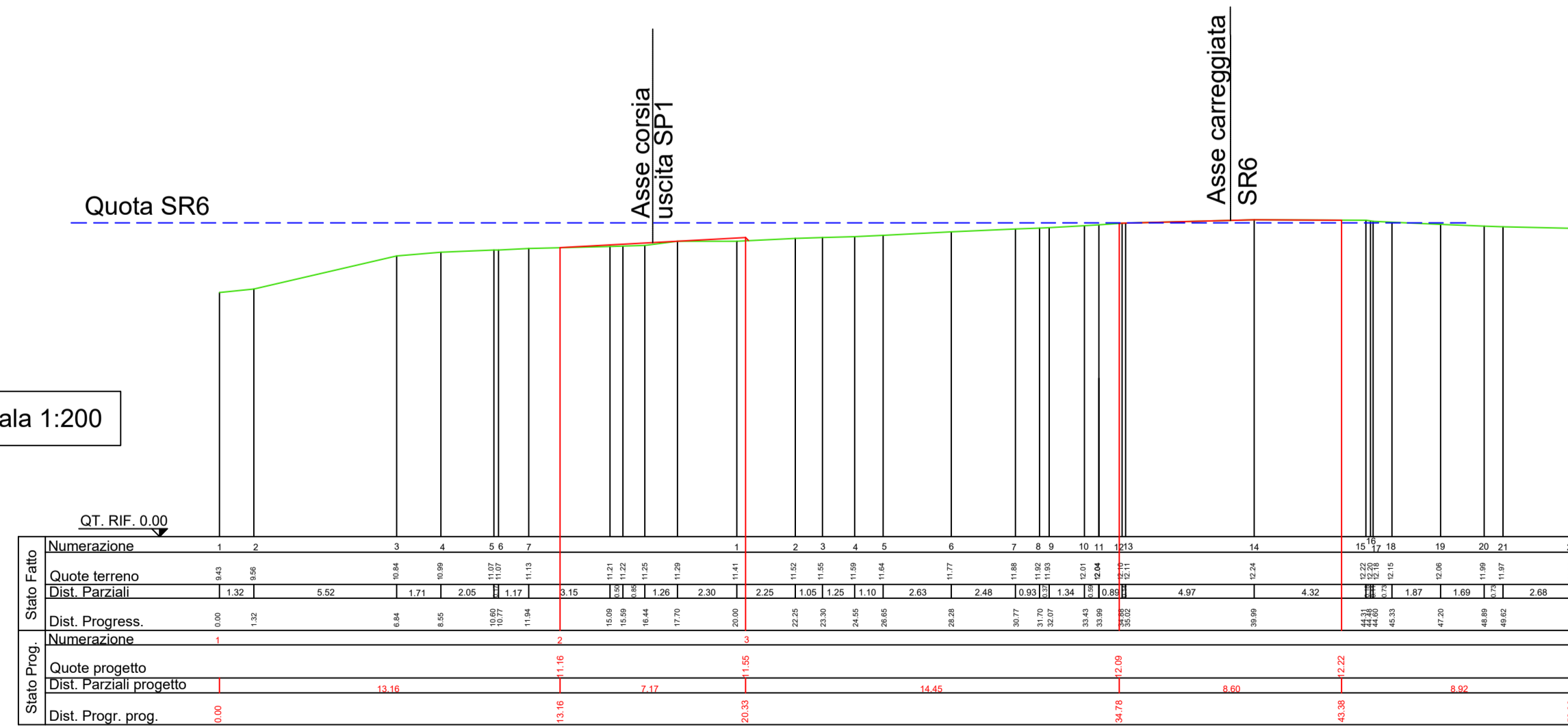

SEZ. S13 - Scala 1:200

