

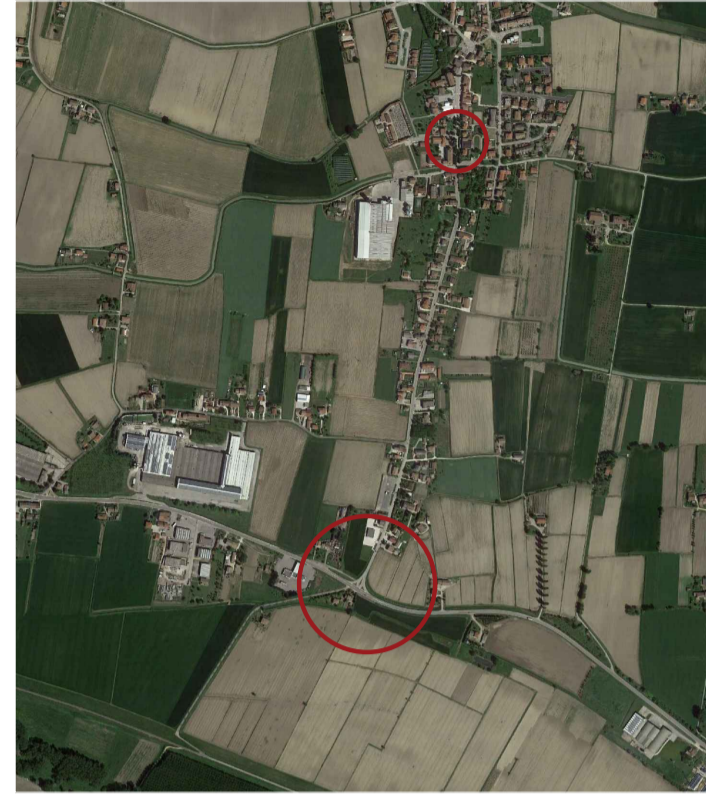

Regione Veneto
Provincia di Rovigo
COMUNE DI SALARA



REALIZZAZIONE DI UNA ROTATORIA TRA LA
S.R. 6 - S.P. 1 E LA STRADA COMUNALE VIA BOSCO PAPINO
CON MESSA IN SICUREZZA - VIABILITA' INTERNA, TRATTO
DI VIA ROMA

PROGETTO ESECUTIVO

ELABORATO
5.5.g SEZIONI STATO DI FATTO E STATO
DI PROGETTO - SEZ. 14 - 15 - 16

IL SINDACO	IL TECNICO INCARICATO ARCH. SILVIA LEZZIERO 	COLLABORAZIONE: STUDIO DI INGEGNERIA PATS S.R.L.
IL RESPONSABILE DEL PROCEDIMENTO		

RILIEVO PLANO-ALTIMETRICO Scala 1:500 PROFILO LONGITUDINALE

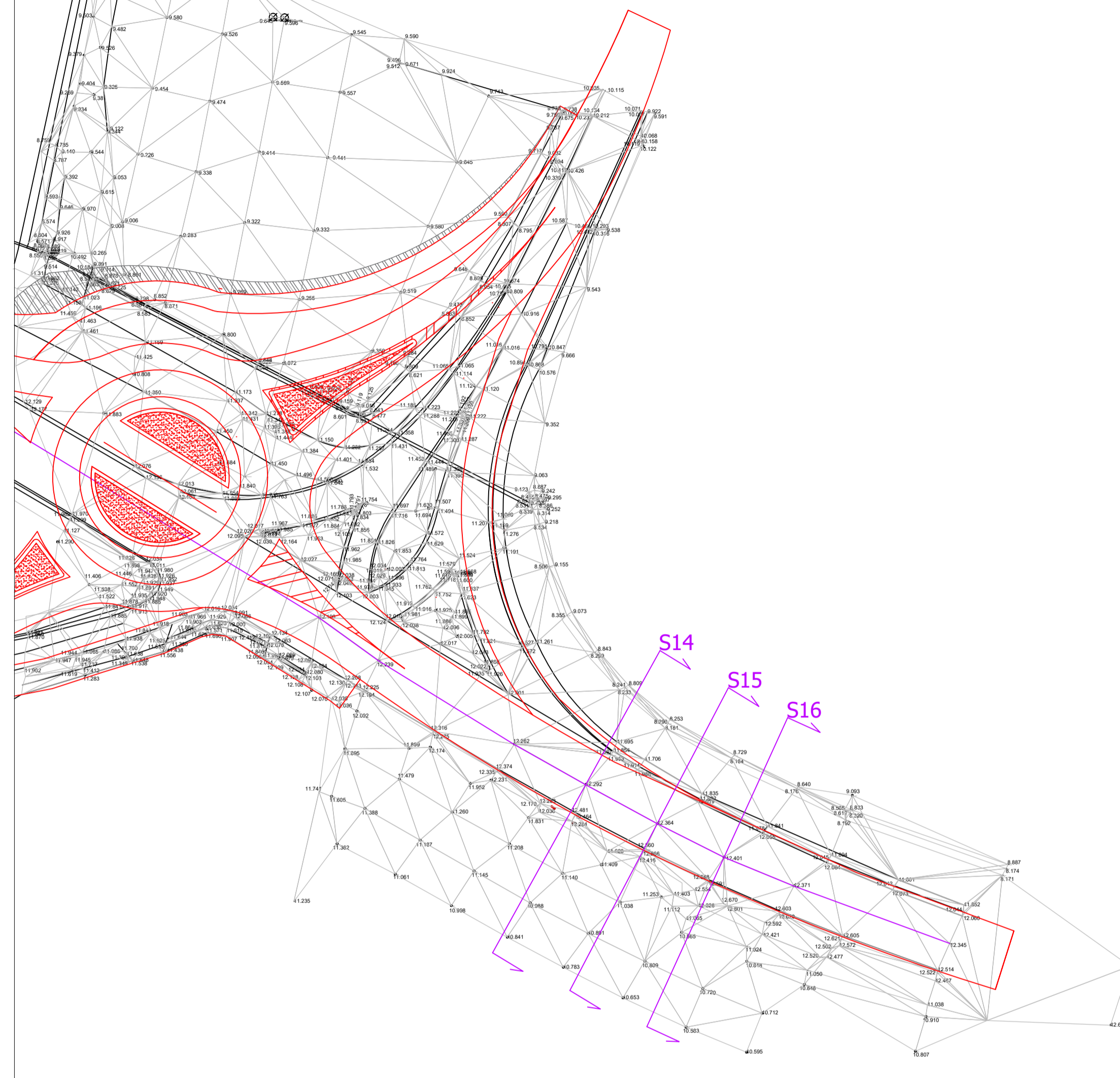

PLANIMETRIA SEZIONI Scala 1:1000

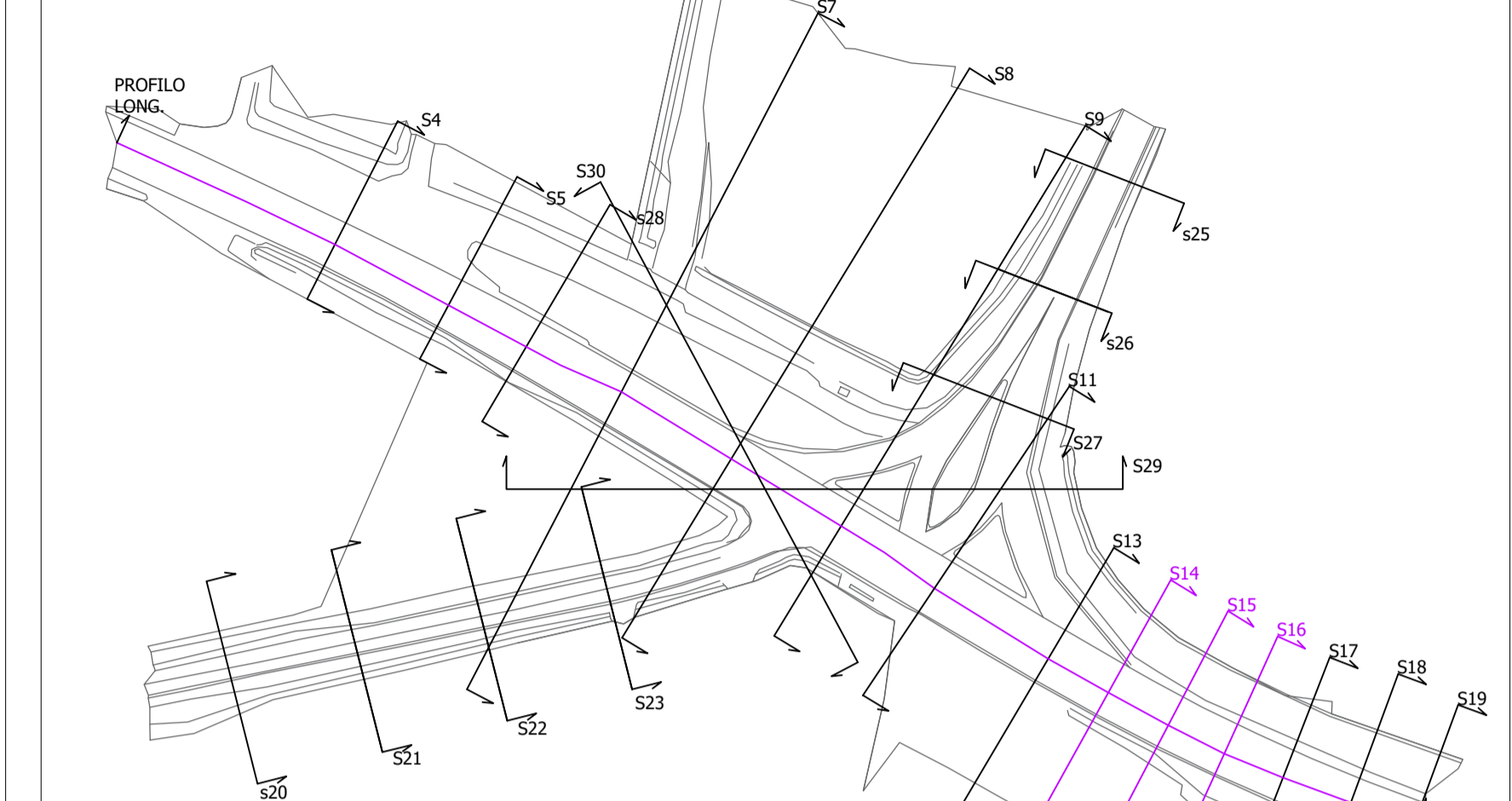

STATO DI FATTO

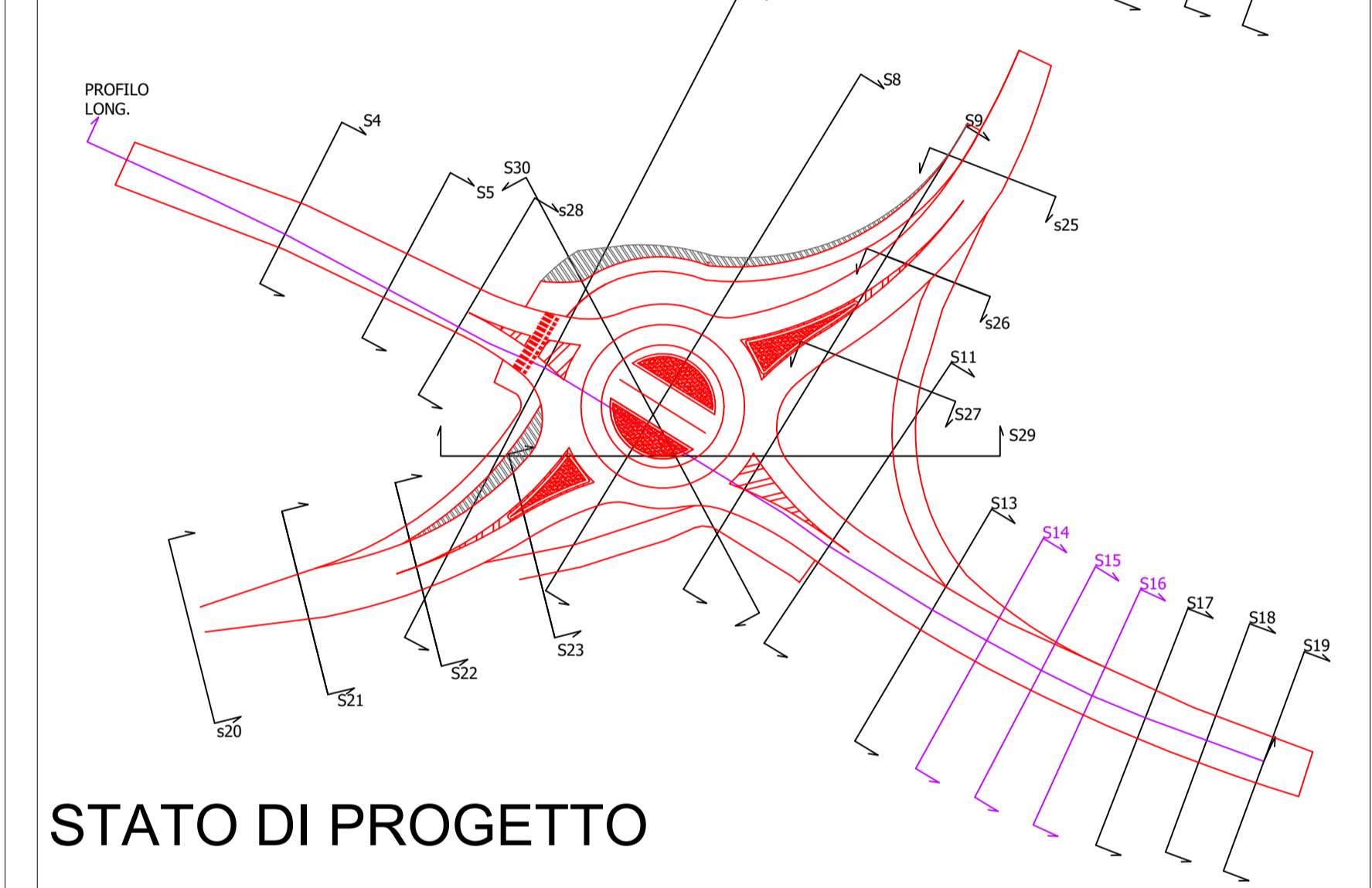

STATO DI PROGETTO

SEZ. S14 - Scala 1:200

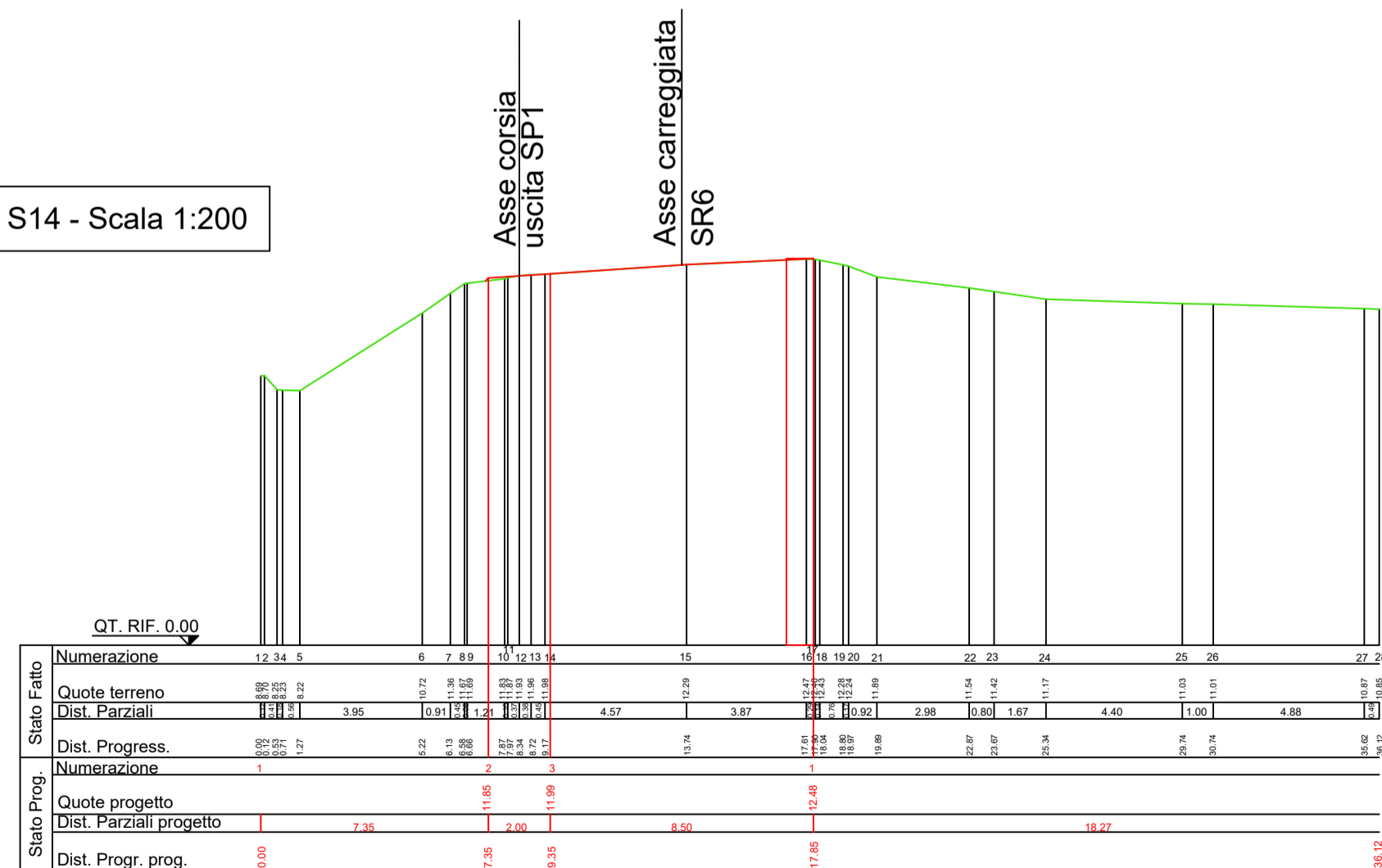

SEZ. S15 - Scala 1:200

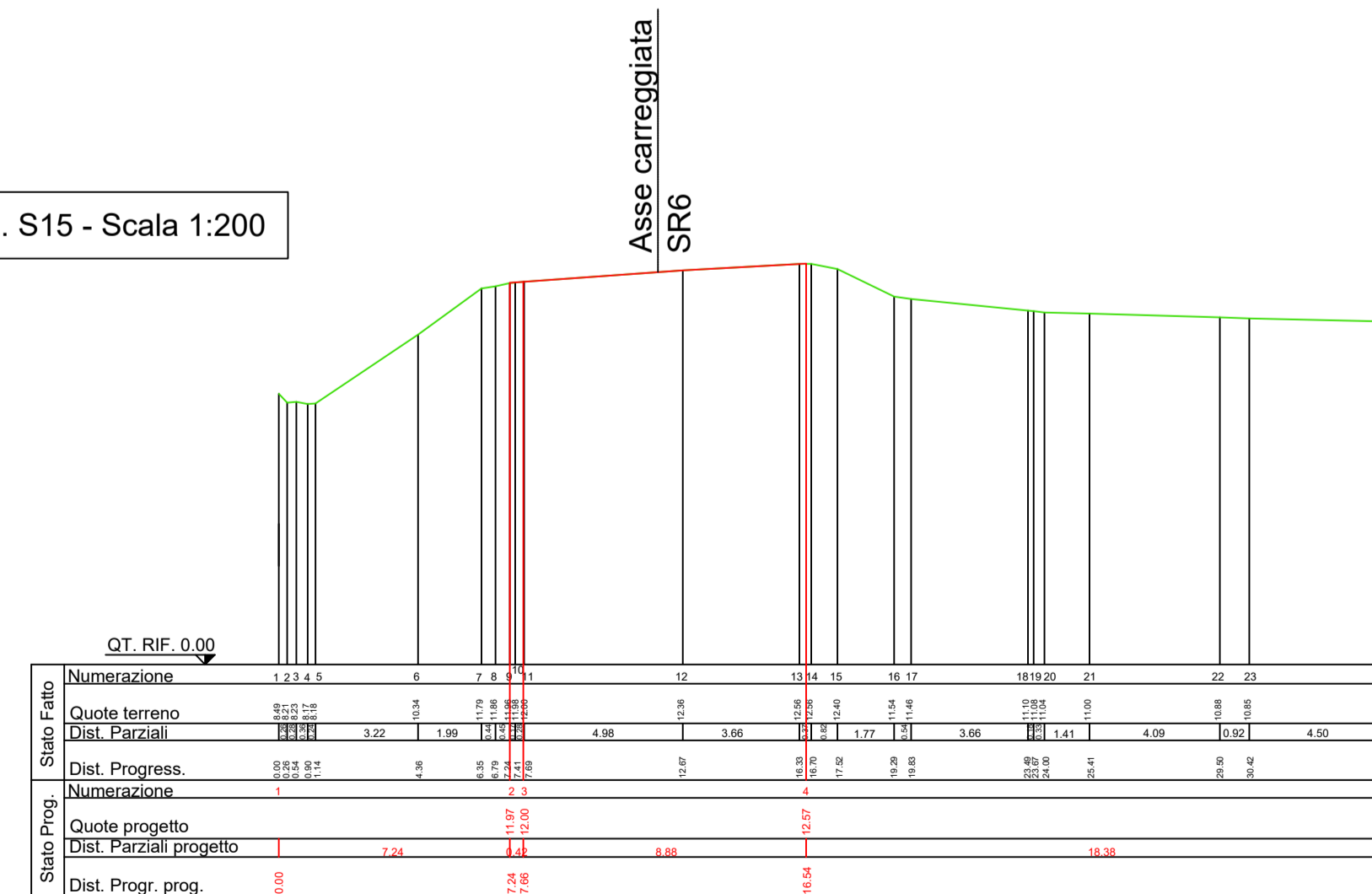

SEZ. S16 - Scala 1:200
Quota SR6

