

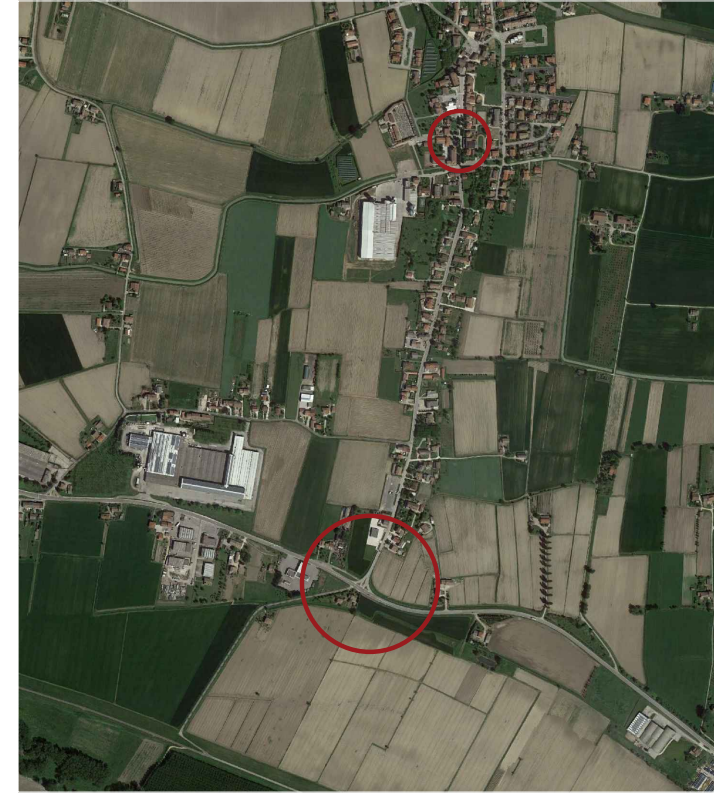

Regione Veneto
Provincia di Rovigo
COMUNE DI SALARA

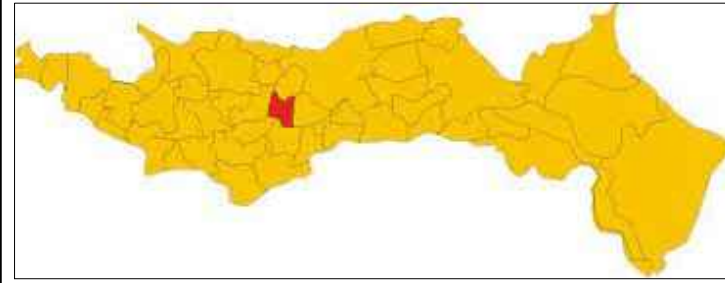

REALIZZAZIONE DI UNA ROTATORIA TRA LA
S.R. 6 - S.P. 1 E LA STRADA COMUNALE VIA BOSCO PAPINO
CON MESSA IN SICUREZZA - VIABILITA' INTERNA, TRATTO
DI VIA ROMA

PROGETTO ESECUTIVO

ELABORATO **SEZIONI STATO DI FATTO E STATO DI
5.5.b PROGETTO - SEZ. 4 - SEZ. 5 - SEZ. 28**

IL SINDACO

IL TECNICO INCARICATO
ARCH. SILVIA LEZZIERO

COLLABORAZIONE:
STUDIO DI INGEGNERIA
PATS S.R.L.



SEZ. S4 - Scala 1:200

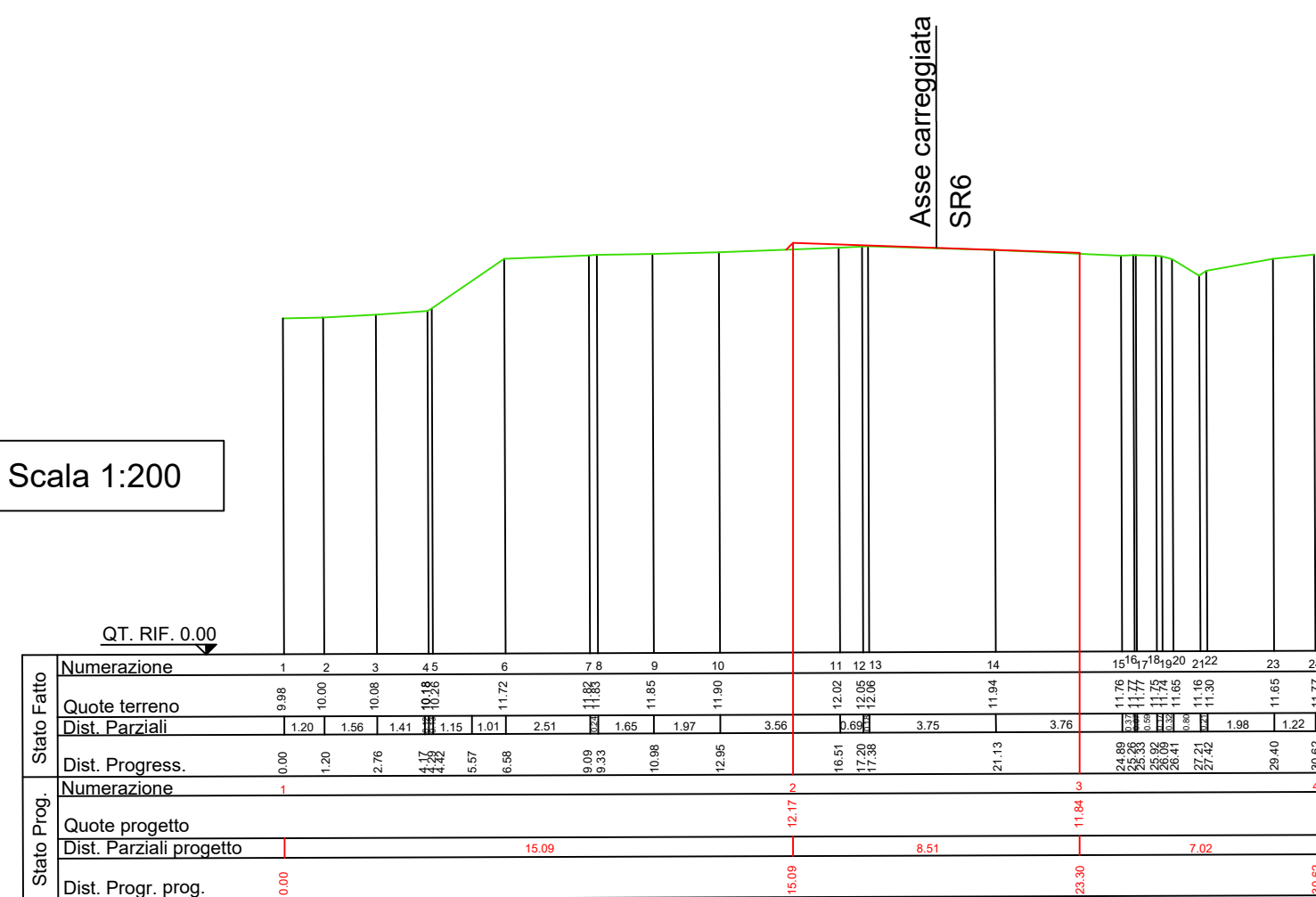

SEZ. S5 - Scala 1:200

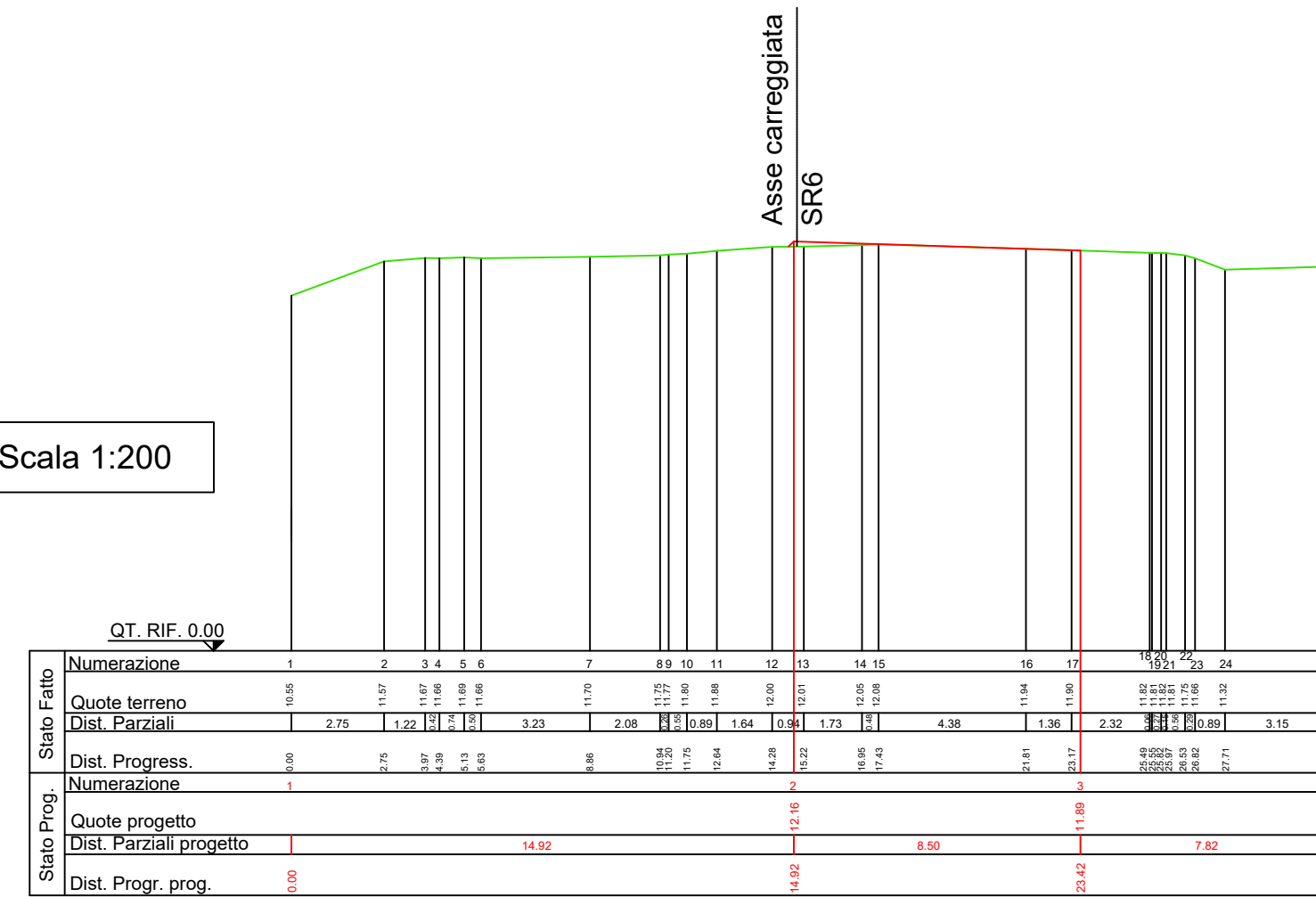

SEZ. S28 - Scala 1:200

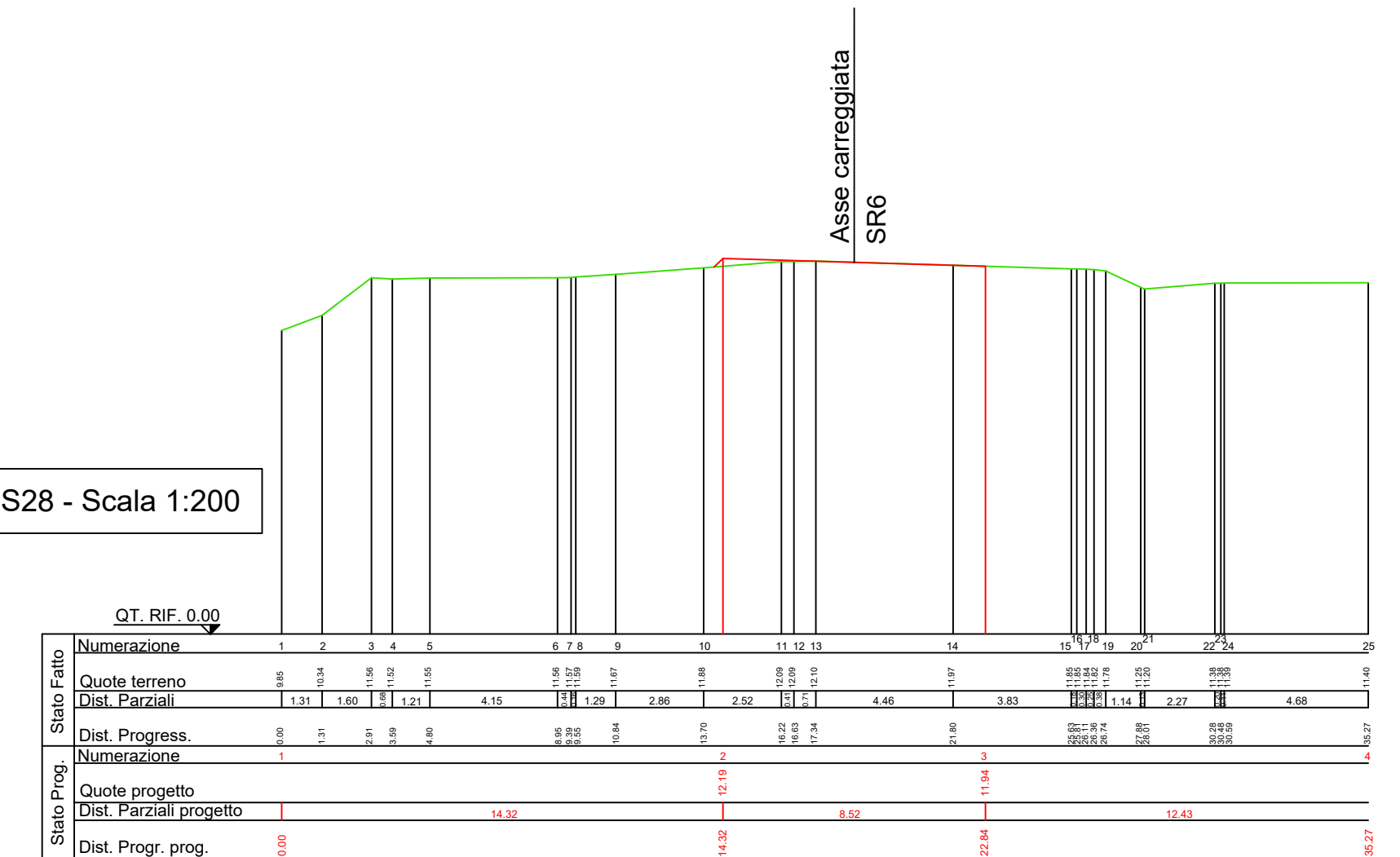

RILIEVO PLANO-ALTIMETRICO Scala 1:500
PROFILO LONGITUDINALE

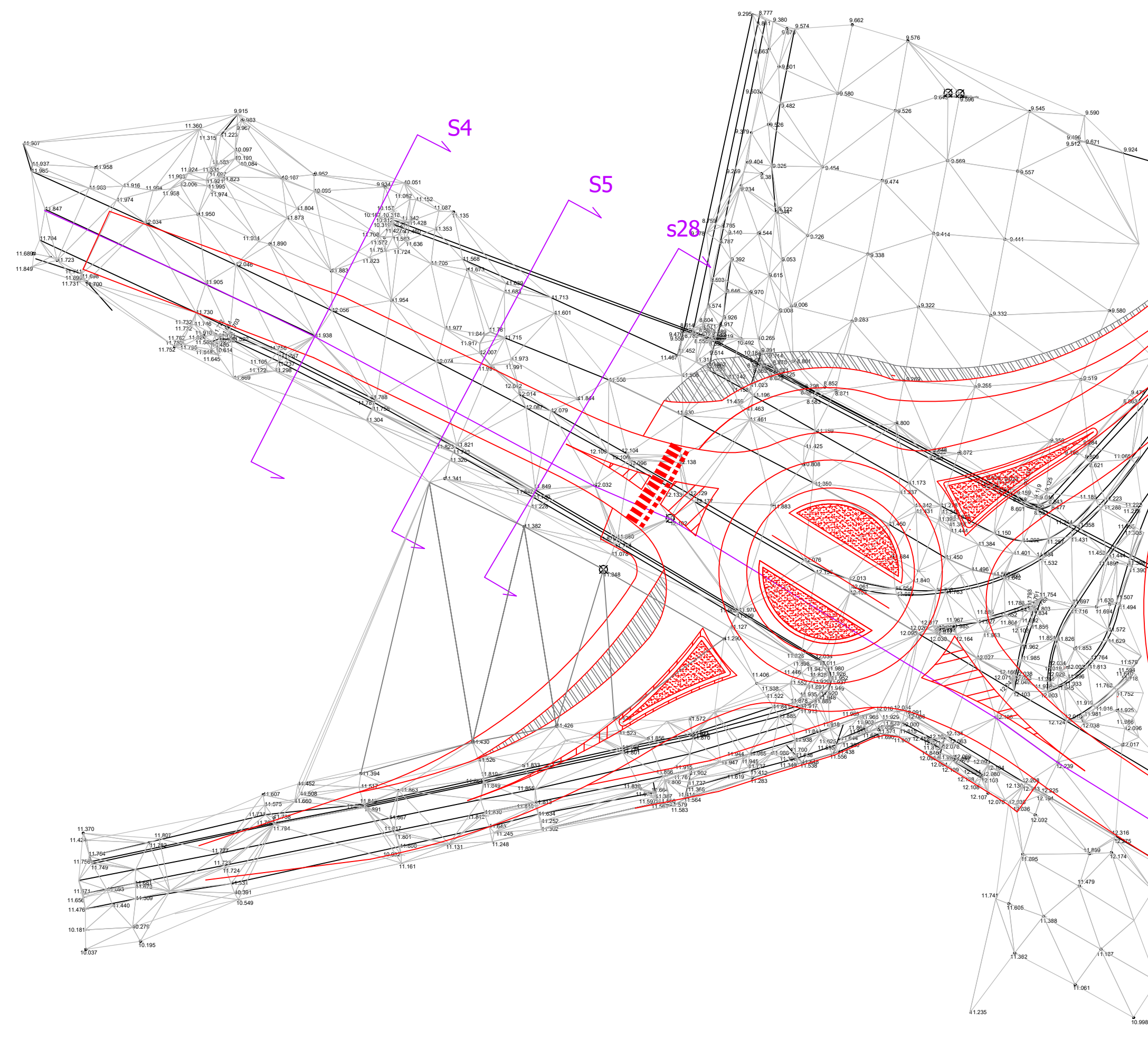

PLANIMETRIA SEZIONI Scala 1:1000

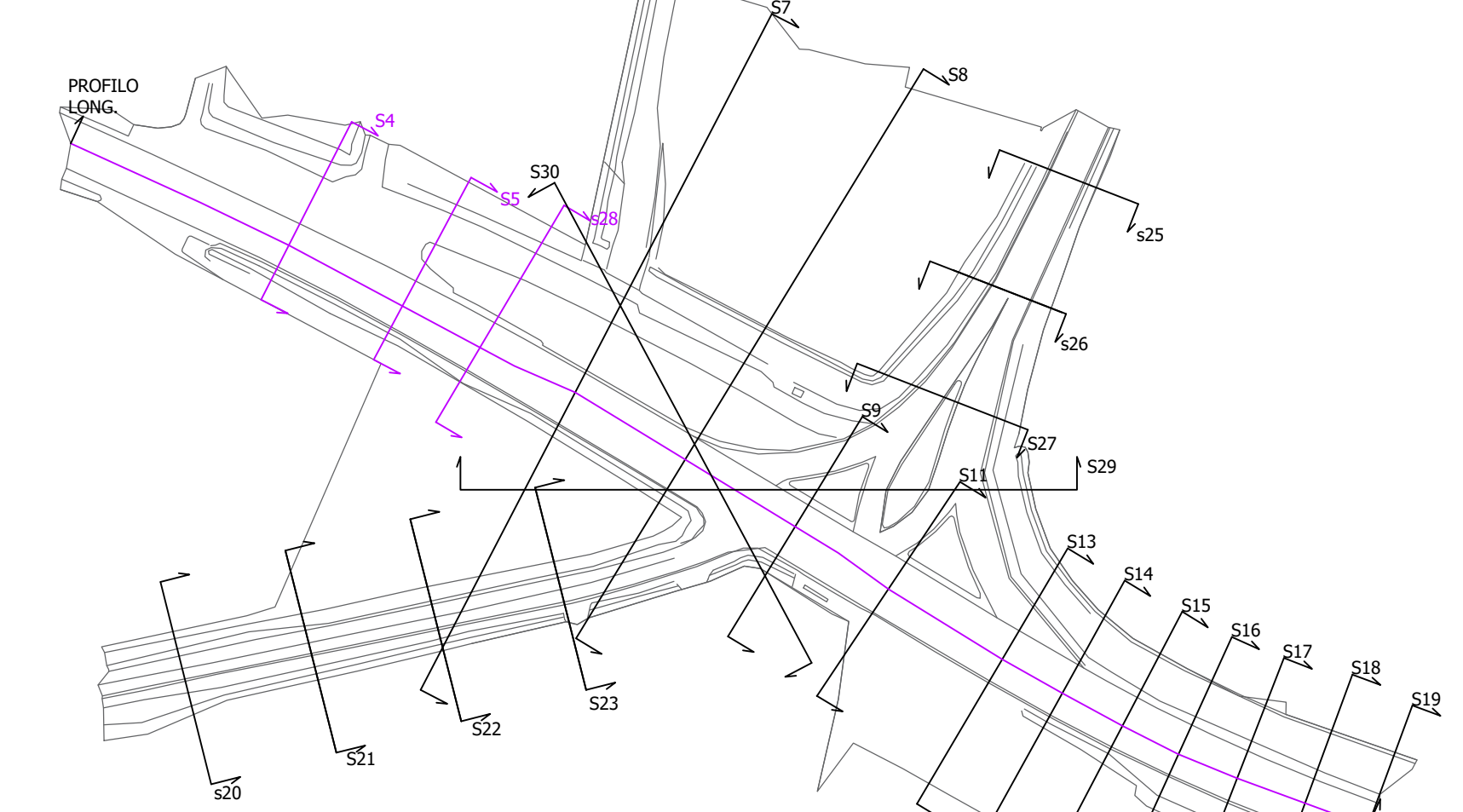

STATO DI FATTO

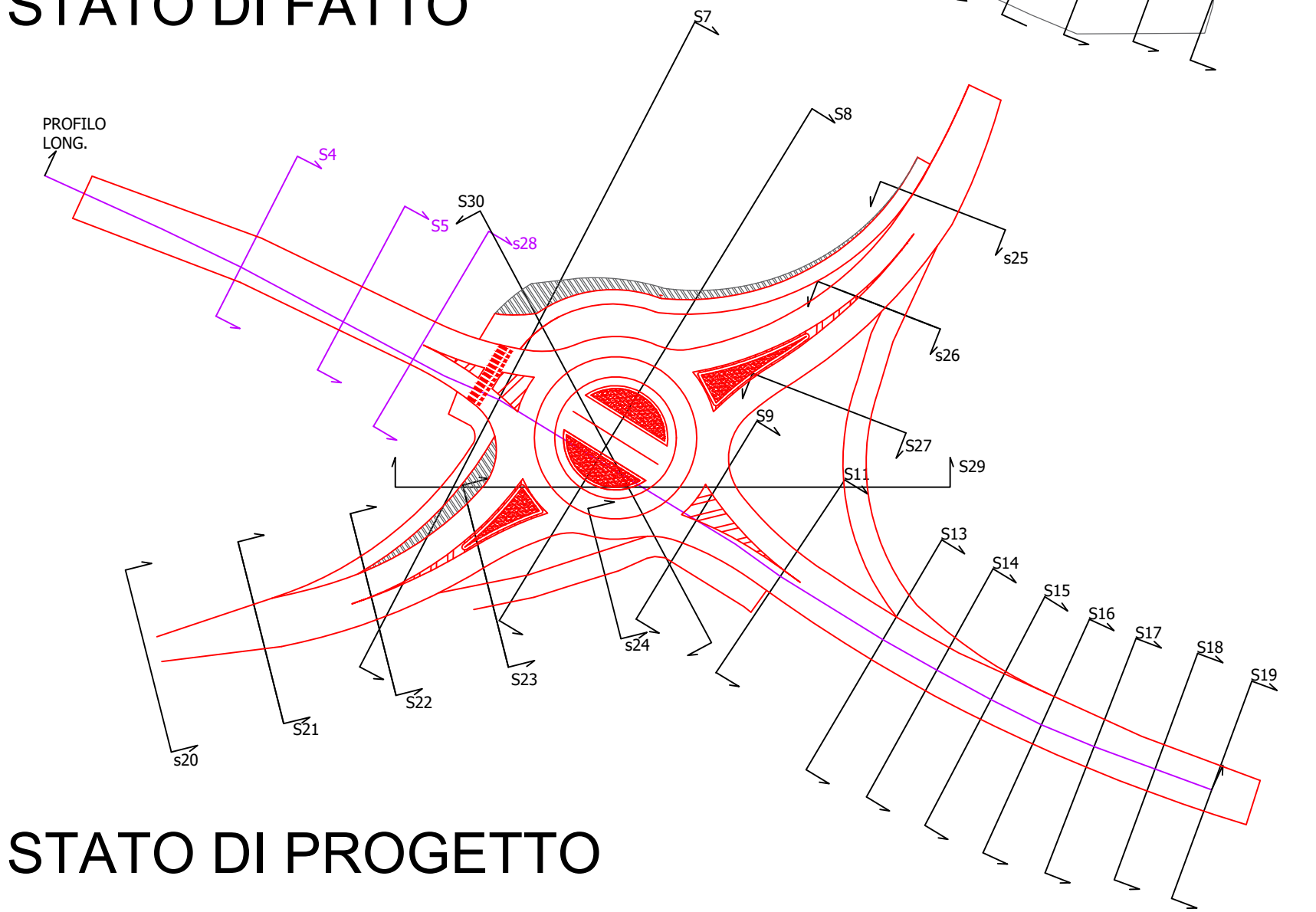

STATO DI PROGETTO